

3513

2

3405

1000Rs.



Registration and copy
of R. S. Records is filed
of agricultural status.

10/11/98

Additional District Sub-Registrar
Barasat, North 24 Parganas.

admissible under rate at and not
of 5 (1) 14 of the W. B. R. Act
195. Duty Stamped / Duty not
paid. Duty / exempted
from. Duty under the Indian
Stamp Act, 1899. Sections 1, 2,
3, 4, 5, 6, 7, 8, 9, 10, 11, 12,
13, 14, 15, 16, 17, 18, 19, 20,
21, 22, 23, 24, 25, 26, 27, 28,
29, 30, 31, 32, 33, 34, 35, 36,
37, 38, 39, 40, 41, 42, 43, 44,
45, 46, 47, 48, 49, 50, 51, 52,
53, 54, 55, 56, 57, 58, 59, 60,
61, 62, 63, 64, 65, 66, 67, 68,
69, 70, 71, 72, 73, 74, 75, 76,
77, 78, 79, 80, 81, 82, 83, 84,
85, 86, 87, 88, 89, 90, 91, 92,
93, 94, 95, 96, 97, 98, 99, 100.

Handwritten signature

॥ १०,००० दश हजार टाका मूल्ये र सहावर सम्पत्ति दान पत्र ॥

ग्रहिता :-

श्री अमित चंद्रवर्ती, पिता श्री अमित कुमार चंद्रवर्ती, जाति - हिन्दू,
पेशा - अध्यापक, मां - विवेकानन्द नगर (कारवाला), मध्यमग्राम,
थाना - बारासात, जेला उत्तर २४ परगणा ।

दाता :-

श्री बासुदेव चंद्रवर्ती पिता श्री राखाल चंद्र चंद्रवर्ती, जाति - हिन्दू,
पेशा - टाकुरी, मां - विवेकानन्द नगर (कारवाला), मध्यमग्राम,
थाना - बारासात, जेला उत्तर २४ परगणा ।

Handwritten signature

कस्य शुद्ध रायति सुदीय स्थानीय बांग्ला मापे ३ (तिन) काठा

१० (दश) छटाक ०४ (चौदिस) बर्गफुट डाखा जमिर दानपत्र मिदं काय्याथोगे -
10 chittak 34 Sq. ft

3 Chittak.

218/20
 57889
 2000-54
 2000-54



27 MAR 1996
 R 500-09

[Handwritten signature]

Presented for Registration at ...
 P.M./A.M. on the ... 4th ... day of
 April 1996 at the Addl District
 Sub-Registry Office Barasat North
 24 Parganas.
 at the Private residence of ...
 by Rasul Chakrabarty
 one of the Executant / Claimant

Rasul Chakrabarty
 No. 1, Rakhal Ch. Chakrabarty
 B. B. S. Nagar (Karbala) Madhyamgram.
 P.O. - ...
 By ...
 By ...

[Handwritten signature]
 Additional District Sub-Registrar
 Barasat, North 24 Parganas.
 4-4-96

[Handwritten signature]

[Handwritten signature]
 3996

Prabhat Ch. Kar.
 No. 1, Rabindra Nath Kar.
 Bakompally (East)
 P.O. - ...
 By ...
 By ...
 Adv. Clerk

[Handwritten signature]
 Additional District Sub-Registrar
 Barasat, North 24 Parganas.

- 152 153 - Day

11 2 11

জেলা উত্তর ২৪ পরগণা, থানা ও সাব রেজিস্ট্রী বারাসাতের

14 NO. Tonji Nayir Gucharia

এলাকাধীন পরগণা আনোয়ারপুর নং ১৪ নং চৌজি ভূতন মোজা গুলি ডিয়া

JL NO. R.SNO. 138 110

গ্রামে জে:এন: নং ২৫, রে:সা: নং ১৩৮, সাবেক ১১০ নং খ: হইতে

আগত রায়ত দখলী স্তু বিশিষ্ট স্তরের বার্ষিক ৭৮ টাকা ১০ আনা ১১ পাই

জমা যাহা রিভিশন্যাল স্টেটমেন্ট জরীপে খন্ড 820, 866, 866, 899
Jorjy - 190 461 481 477

434 NO. Khatian - 152

ও ৪৩৪ নং খতিয়ান ভূতন ১৫২ দাগে রকম ডাঙ্গা ১৬ আনা অংশে ১৬ শতক

153 NO. Day Shali 16

ও ১৫৩ নং দাগে রকম শালি জমি ১৬ আনা অংশে ৭৮ শতক ঘোট ১৪ শতক
78 Shatak 94 Shatak

জমি জমা শুল্কসহ স্টেটমেন্ট রেকর্ড হইয়াছে ও আছে। উপরোক্ত-

152 153

খতিয়ান গুলি ভূতন ১৫২ ও ১৫৩ দাগের মধ্য হইতে স্থানীয় বাংলা মাপে

3 Cottah 15 Chattak - 30 Sq. ft

৩ কাঠা ১৫ ছটাক ৩০ বর্গফুট ডাঙ্গা ও শালি জমি, যাহা আমি গত ই:

12/5/1967

১২/৫/১৯৬৭ তারিখে মোকাম বারাসাত সাব রেজিস্ট্রী অফিসের রেজিস্ট্রী কৃত

1 NO. Book 90 NO. Vault 41-44 Page

১ নং বইয়ের ৯০ নং ভলিউমের ৪১ হইতে ৪৪ পাতায় নকলকৃত 7052

স্বাক্ষরিত
১২/৫/৬৭

সাক্ষ কোবালা দলিলে শ্রী নিরোদ করণ দত্ত, পিতা শ্রী রাজেন্দ্র নাথ দত্ত

স্বাঃ শ্রীপুর মধ্যমগ্রাম, থানা-বারাসাত, জেলা উত্তর ২৪ পরগণা মহাশয়ের

নির্দিষ্ট হইতে খসি করি, উক্ত তারিখেই উক্ত অফিসে রেজিস্ট্রী কৃত 1 NO. Book

93 NO. Volume 12 NO. Page - 18 NO. Page 7054

বইয়ের ৯৩ নং ভলিউমের ১২ নং পাতা হইতে ১৫ নং পাতায় লিপিবদ্ধ ৭০৫৪

NO. Cobala.

৩ Cottah 12 Chattak 7 Sq. ft
নং সাক্ষ কোবালা দলিলে স্থানীয় বাংলা মাপে ৩ কাঠা ১২ ছটাক ৭ বর্গফুট

152 153 - Day

রকম ডাঙ্গা ও শালি জমি পূর্বোক্ত ১৫২ ও ১৫৩ নং দাগ হইতে শ্রী গোবিন্দ

স্বাক্ষর ২৮/৮/১৬

11 0 11

চন্দ্র নন্দী, পিতা মৃত বসন্ত কুমার নন্দী, সাং সুলভাঙ্গলী, মধ্যমগ্রাম,

খানা - বারাসাত, জেলা উত্তর ২৪ পরগণা - মহাশয়ের নিকট হইতে খরিদ

করি। আমার উপরোক্ত দুই কৈতা দলিলে মোট খরিদা ১৬ আনা

সম্পত্তির মধ্য হইতে বিক্রয় অন্ত ৩ কাটা ১০ ছটাক ০১ বর্গফুট জমি
Scottish Lochetank 31 Sq. Ft.

নিজ খাম দখলে আছে। উক্ত সম্পত্তির যাবতীয় সূতা সূতের বিবরণ আমার

খরিদা পূর্বে দলিল দলিল দুইকেতায় বিস্তারিত ভাবে লিখিত আছে।

এমনে তোমার নিজস্ব কোন কৃষিযোগ্য জমি জমা নাই ও

তুমি আমার ^{একমাত্র} ভ্রাতৃপুত্র বিধায়, তোমার উপর স্নেহ পরবশ হইয়া তোমার

আর্থিক উন্নতির জন্য আমার উপরোক্ত ~~সম্পত্তি~~ ^{B.L.} জমির মধ্যে ৩৩ দলিলের ^{B.L.}

সহ দিগন্ত নক্ষত্র নাল রঙের বর্ডার দ্বারা প্রদর্শিত 'সি' পুটের স্থানীয়

বাংলা মাপে ৩ কাটা ১০ ছটাক ০৪ বর্গফুট জমি যাহার বর্তমান সময়ের
3 Cottah Lochetank 34 Sq. Ft.

সম্মোচিত ও সর্ব উচ্চ মূল্য মং ১০,০০০, দশ হাজার টাকা, উক্ত সম্পত্তি

অদ্য তারিখে তোমাকে দান করিয়া ১৬ আনা মতে দখল সূত বুঝাইয়া

দিয়া নিঃসূত্বান হইলাম।

স্বাক্ষর ২৮/৮/১৬

উক্ত জমিতে আমার যে কিছু সূত সুামীত্ব হক অধিকৃত

ছিল তাহা অদ্য হইতে তোমাতে বর্তিল। তুমি উক্ত জমি অদ্যকার

তারিখ হইতে আমার যাবতীয় সূত সুত্বান হইয়া যদৃচ্ছা দান বিক্রয়

হস্তান্তর সর্ব প্রকার ক্ষমতা ও অধিকার যুক্ত তুমি মায় পুত্র পৌত্রাদি

ওয়ারিশান ও স্থলাভিষিক্তগণ ক্রমে পর সূত্রে ভোগ দখল করিতে থাক।

-Khatia 20/10/22

11 8 11

ফসিল কানেও আমি কিয়া আমার ওয়ারিগান কি স্থলাভিষিওপণ
কেহ উত্তর পাই সম্বন্ধ কোন দাবী দাওয়া করিতে পারিবে না , করিলেও
তায়া কর আদালতে প্রাহ্য , বাতিল ও নামজোর হইবে । দানকৃত সম্পত্তি
তোমাকে আমি সম্পূর্ণ নিদদায় নিদেদায় ও মুক্ত অবস্থায় দান করিলাম ।

এত্র দলিলে উবিষ্যতে যদি কোন ভুক্ত ভ্রান্তি থাকা প্রকাশ পায়
তায়া হইলে উহা আমাকে জানাইবা যাত্র উহার সংশোধন দলিল করিয়া দিব ।

এত্র দলিলের সংযুক্ত নক্সা এত্র দলিলের একাংশ বলিয়া গন্য হইবে ।

এতদার্থে স্বেচ্ছা পূর্বক স্মৃহ শরীরে অনেক বিনানুরোধে এত্র
দানপত্র লিখিয়া দিলাম । ইতি তাং ২০শে চৈত্র ১৩২৬ সন , ইং ১৯১০।৩২৩
এস্থল ।

উপস্থিত সম্পত্তি

স্বাক্ষরিত
কাতিয়া

জেলা উত্তর ২৪ পরগণা , খানা ও সাব রেজিষ্ট্রী বারাগাত ,

R.No 138 Torji 146 3110.

পরগণা আনোয়ারপুর , রে:সা: নং ১০৬ , চৌজি নং ১৪৬ , জে:এল: নং

25

২৩ , খোঁজা পুচুড়িয়া গ্রামে উপস্থিত মুক্তের সূতাধারী মহাযান্য

পশ্চিমবঙ্গ রাজ্য সরকার পক্ষে উত্তর ২৪ পরগণা জেলার কালেকটর বাহাদুর

অধীনে আয়ত সূতায় বার্ষিক ৭৮ টাকা ১৫ আনা ১১ পাই , যাহার খতিয়ান

Khatia

নং আবেক ১১০ , উক্ত খতিয়ান হইতে বিভিন্নমান স্টেটমেন্ট জরিপে

30/10/22

খতিয়ান নং ৪১০ , ৪৬১ , ৪৬১ , ৪৭৭ ও ১০৪ হইয়াছে ও আছে ।

Khatia 290 461 481 477 434

উপরোক্ত খতিয়ান ভুক্ত ১৫২ একত বাহানু নং দাগে রকম ডাক্তা জমি

Khatia 152

১০ আনা অংশে ১০ শতক মধ্যে ৩ তিন কাঠা ১ ছটাক ১৬ বর্গফুট জমি

30/10/22 20/10/22 16/10/22

- ১২৫৪ ২৪৪৮

11 5 11

ও ১৫০ এক শত টিপানু নং দাগে রকম শালি জমি ১৬ আনা অংশে ৭৬ শতক মধ্যে
স্থানীয় বাংলা মাগে ৬ ছটাক ১৬ বর্গফুট, একমুনে দুইটি দাগে মোট জমি
১০৮৮৮ ১০ চতাক-১৭৭৭
০ আনা ১০৮ ১০ দশ ছটাক ০৪ চৌত্রিশ বর্গফুট ভাগা ও শালি জমি যাহার

হারাহারী বার্ষিক খাজনা ৪৫ পয়সা। উক্ত সম্পত্তি ওত্র দলিলের দ্বিতীয় নম্বায়
'সি' পুটে লাল রঙের বডির দ্বারা সীমাবদ্ধিত ও প্রদর্শিত হইয়াছে। উক্ত সম্পত্তি
মায় দরবস্ত হক হকুব মাওতীয় ইজয়েন্ট সূতাদি ওত্র দানপত্র ভুক্ত হইল। যাহা
কৃষি কার্যে ব্যবহার হইতেছে।

পরিমাপ

উত্তরে : ৩৩'-০"
দক্ষিণে :- ৪০'-০"
পূর্বে : ৪০'-০"
পশ্চিমে : ৬০'-০"

চৌ হ দ্বী

উত্তরে : পুট নং 'ডি'
দক্ষিণে :- দাগ নং ১৫২
পূর্বে : বৈকুন্ঠের রোড
পশ্চিমে :- দাগ নং ৫৮, ১২ প্রস্থ রোড।

মোজাবিদাকার:
কাজী মোহাম্মদ হোসেন
কাজী মোহাম্মদ হোসেন
Darsat Chowdhury
১২৮৮ ২১ ১৯৭৭
টাইপকার:
মোহাম্মদ আলী
(মোজাবিদ পাল)
বারাঘাট কোর্ট।

ওত্র দান জামি জানশেদ গ্রহন করিলাম।
আবদুল হক
ইসাদী:
১) প্রকৃত কলম হক -
২) প্রকৃত বিক্রয় দাগী -
৩) প্রকৃত প্রমাণ।
২) মোহাম্মদ হোসেন
মুজাব্বিদাকার
তারিখ: ২৪ শব্বগনী



[Handwritten signature]

Additional District Sub-Registrar
Bansal



JOK
VOT
E
RECORD
FOR THE YEAR 1990

41-44-61-58-55-54

[Handwritten signature]

[Faint handwritten text]

3-8-90 -

জেলা: মৌজা ১৬৫
 থানা: জে. এন. নং ২৫ খতিয়ান নং ১৫০

রাযতের নাম ও ঠিকানা	যত্নের বিশেষ অনুসঙ্গ	রাজস্ব	সেস		
			পথ	পূর্ত	দিক
			৪ক	৪খ	৪গ
দি শ্রী <u>অনিত প্রসাদ</u> বি. <u>অনিত প্রসাদ</u> অফ - <u>বৈষ্ণব নো বে</u> <u>বৈষ্ণব</u>	<u>২০০</u> <u>২০.০০</u>		ATTESTED <u>স্বাক্ষরিত</u> Revenue Officer		

জামির Land & Land

দাগ নং	জামির প্রণী	মহাব্য	দাগের মোট পরিমাণ	দাগের মোট জমির পরিমাণ	দাগের মোট জমির পরিমাণ			
					এ	শ	হেক্টর	গ্রয়র
৫	৬	৭	৮	৯	১০ক	১০খ	১০গ	১০ঘ
১০০ 153	<u>শালি</u> <u>বাধু</u>	<u>Shali/Bastu</u> <u>R/D no 3405</u> <u>4/4/90</u>	- 98 78	০৮০৬ ০৪৯৬	-	০৭ ০৭		

মোট দাগ: ১০০ জামির মোট পরিমাণ: ১০০



R.S. DARGA NO. 58, 152 AND 153, KHATIAN NIND
 P.O. INDIAN - II, GRAM PANCHAYAT, P.S. BAKRABATI, DIST. NALYAPRAHAR.

NO.	DESCRIPTION	AREA IN SQ. FT.
A	5 COTT. 0 CH.	06 SFT.
B	4 COTT. 6 CH.	22 SFT.
	9 CH.	18 SFT.
C	3 COTT. 2 CH.	16 SFT.
	3 COTT. 10 CH.	34 SFT.
D	2 COTT. 3 CH.	40 SFT.
E	0 COTT. 2 CH.	36 SFT.
F	1 COTT. 9 CH.	1 SFT.
G	1 COTT. 15 CH.	32 SFT.

SCALE - 1" = 33'-0"

COVERED SELF LAND AREA 860 SQ. FT. WITH RED MARK.

NAME OF RECEIVER/PURCHASER →

R.S. DARGA NO - 53

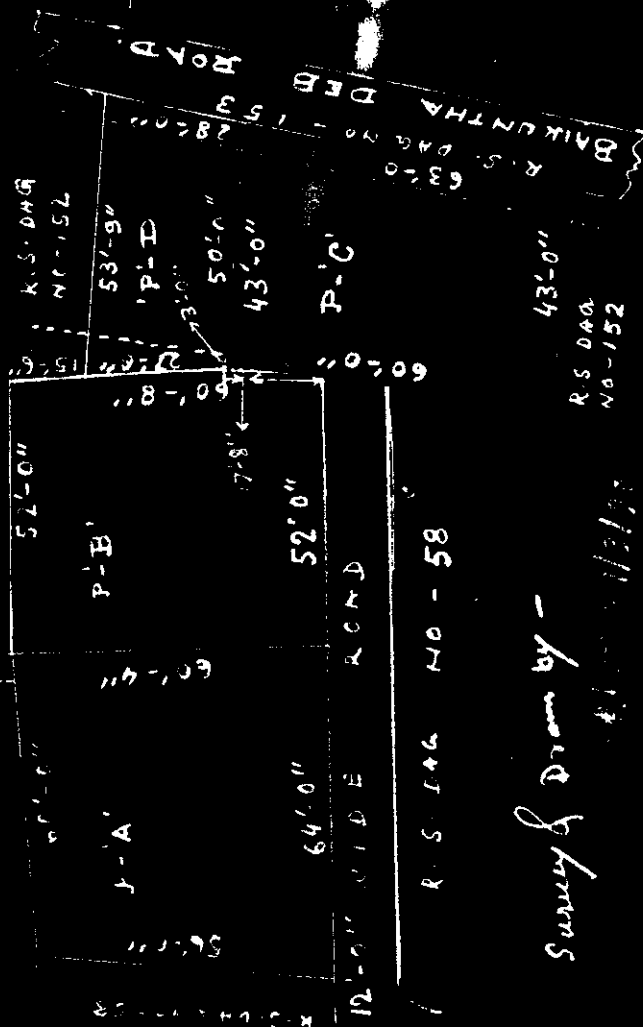

SIGNATURE OF VENDOR, S

Survey drawn by -

